Ausgabe Juni 2009

Nachrichten zur Statistik

Aktuelle Monatszahlen > NEUSS.DE

Die Entwicklung des Arbeitsmarktes in der Stadt Neuss im Juni 2009

- **Zunahme der Arbeitslosigkeit bei fast allen Arbeitslosengruppen in der Stadt Neuss um insgesamt + 179 Personen auf 7 156 Betroffene.**
- **Im Vorjahresvergleich deutliche Zunahme um insgesamt + 465 Arbeitslose (+ 6,9 %).**

Arbeitslose und Arbeitslosenquote

Im Juni 2009 erhöhte sich der Arbeitslosenbestand im Stadtgebiet Neuss um + 179 Personen oder + 2,6 % auf 7 156 Betroffene. Die Arbeitslosenquote stieg um + 0,3 %-Punkte auf 9,1 %. Gegenüber dem Monat Juni 2008 nahm die Zahl der Arbeitslosen in der Stadt Neuss um + 465 Personen zu. Sie lag damit um + 6,9 % über dem Vorjahresniveau.

Arbeitslose Frauen und Männer

Im Juni 2009 nahm die Zahl der männlichen Arbeitslosen um + 104 Betroffene (+ 2,7 %) auf 3 944 zu. Die Zahl der weiblichen Arbeitslosen erhöhte sich um + 75 auf 3 212 Personen. Im Vorjahresvergleich stieg die Zahl der männlichen Arbeitslosen um + 620, während die Zahl der weiblichen Arbeitslosen um - 155 Personen abnahm.

Ausländische Arbeitslose

Die Zahl der ausländischen Arbeitslosen stieg im Juni 2009 um + 50 auf 1 935 Betroffene. Der Anteil an allen Arbeitslosen betrug im Berichtsmonat 27,0 %. Im Vorjahresvergleich erhöhte sich die Zahl der ausländischen Arbeitslosen um + 158 Personen (+ 8,9 %).

Jüngere Arbeitslose

Die Zahl der jüngeren Arbeitslosen unter 25 Jahren nahm im Berichtsmonat um + 12 auf 630 Personen zu (+ 1,9 %). Im Vergleich zum Juni 2008 stieg die Zahl um + 101 Personen oder + 19,1 %. Die Zahl der jugendlichen Arbeitslosen unter 20 Jahren sank im Juni 2009 um - 1 auf 117 Betroffene. Im Vorjahresvergleich erhöhte sie sich um + 13 Personen (+ 12,5) %.

Ältere Arbeitslose (55 Jahre und älter)

Im Juni 2009 nahm die Zahl der älteren Arbeitslosen um + 10 Personen auf 916 Betroffene zu. Im Vorjahresvergleich sank die Zahl der älteren Arbeitslosen um - 72 Personen.

Langzeitarbeitslose

Die Zahl derjenigen, die länger als ein Jahr arbeitslos gemeldet waren, stieg im Juni 2009 um + 70 auf 2 497 Betroffene. Das sind 34,9 % aller Arbeitslosen. Im Vorjahresvergleich dagegen nahm die Zahl der Langzeitarbeitslosen deutlich um - 330 Personen ab.

Von der Arbeitsagentur betreute Arbeitslose (SGB III)

Die Zahl der von der Agentur für Arbeit betreuten Arbeitslosen lag im Juni 2009 bei 2 148 Personen; das sind + 4 mehr als im Vormonat. Im Vergleich zum Juni 2008 stieg die Zahl um + 403 Personen.

Von der ARGE betreute Arbeitslose (SGB II)

Im Berichtsmonat Juni 2009 gehörten zu diesem Personenkreis 5 008 Arbeitslose, + 175 mehr als im Vormonat. Gegenüber dem Monat Juni 2008 nahm die Zahl der Betroffenen um + 65 Personen zu.

	Jun 08	Jul 08	Aug 08	Sep 08	Okt 08	Nov 08	Dez 08	Jan 09	Feb 09	Mrz 09	Apr 09	Mai 09	Jun 09
Arbeitslose insgesamt	6 691	6 735	6 589	6 505	6 429	6 267	6 337	6 727	6 685	6 852	7 013	6 977	7 156
und zwar:													
Männer	3 324	3 354	3 254	3 220	3 218	3 188	3 258	3 552	3 588	3 729	3 824	3 840	3 944
Frauen	3 367	3 381	3 335	3 285	3 211	3 079	3 079	3 175	3 097	3 123	3 189	3 137	3 212
Ausländer	1 777	1 778	1 738	1 717	1 705	1 688	1 721	1 810	1 801	1 866	1 884	1 885	1 935
Jüngere unter 25 Jahren	529	577	559	532	481	497	478	568	581	616	587	618	630
dar.: Jugendliche unter 20 J.	104	118	120	109	111	109	112	115	115	129	111	118	117
55 Jahre und älter	988	1 007	992	990	1 003	1 011	998	1 047	926	886	899	906	916
Langzeitarbeitslose	2 827	2 756	2 691	2 640	2 634	2 561	2 515	2 499	2 428	2 375	2 396	2 427	2 497
nur SGB III (Arbeitsamt) *)	1 745	1 775	1 717	1 616	1 547	1 498	1 536	1 885	1 992	2 071	2 166	2 144	2 148
nur SGB II (ARGE) *)	4 943	4 955	4 867	4 885	4 878	4 765	4 797	4 840	4 691	4 781	4 846	4 833	5 008

*) Abweichungen zur Gesamtsumme erklären sich durch unterschiedliche Datenstände.

Arbeitslosenquoten im Regionalvergleich

	Jun 08	Jul 08	Aug 08	Sep 08	Okt 08	Nov 08	Dez 08	Jan 09	Feb 09	Mrz 09	Apr 09	Mai 09	Jun 09
Arbeitslosenquoten in % *)													
Stadt Neuss	8,5	8,6	8,4	8,3	8,2	8,0	8,1	8,6	8,5	8,7	8,9	8,8	9,1
Geschäftsstelle Neuss **)	6,9	6,9	6,8	6,6	6,6	6,4	6,5	6,9	6,9	7,0	7,2	7,1	7,4
Agenturbezirk Mönchengladbach ***)	8,4	8,5	8,3	8,1	8,1	8,0	8,1	8,7	8,8	8,9	9,1	9,0	9,1
Land NRW	8,4	8,6	8,4	8,2	8,0	8,0	8,1	8,7	8,9	9,0	9,2	9,0	9,0
Westdeutschland	6,2	6,4	6,3	6,1	6,0	6,0	6,2	6,9	7,0	7,1	7,2	6,9	6,9
Ostdeutschland	12,7	12,8	12,8	12,2	11,8	11,8	12,2	13,9	14,1	14,2	13,9	13,3	12,9
Bundesrepublik Deutschland	7,5	7,7	7,6	7,4	7,2	7,1	7,4	8,3	8,5	8,6	8,6	8,2	8,1

*) Bezogen auf alle zivilen Erwerbspersonen.
**) Städte Neuss, Kaarst, Meerbusch und Korschenbroich
***) Rhein-Kreis Neuss und Stadt Mönchengladbach

Erhebungsstichtag: grundsätzlich Monatsmitte; Daten zum Teil vorläufig.
Quellen: Agentur für Arbeit Mönchengladbach und Bundesagentur für Arbeit
Tabellen: Stadt Neuss, Amt für Wirtschaftsförderung - Statistikstelle -

Stadt Neuss - Der Bürgermeister
Amt für Wirtschaftsförderung
41456 Neuss

Statistischer Auskunftsdienst
Telefon: 02131/ 90-3103/3104, Telefax: 02131/90–2473
Internet: www.neuss.de, E-Mail:statistik@stadt.neuss.de
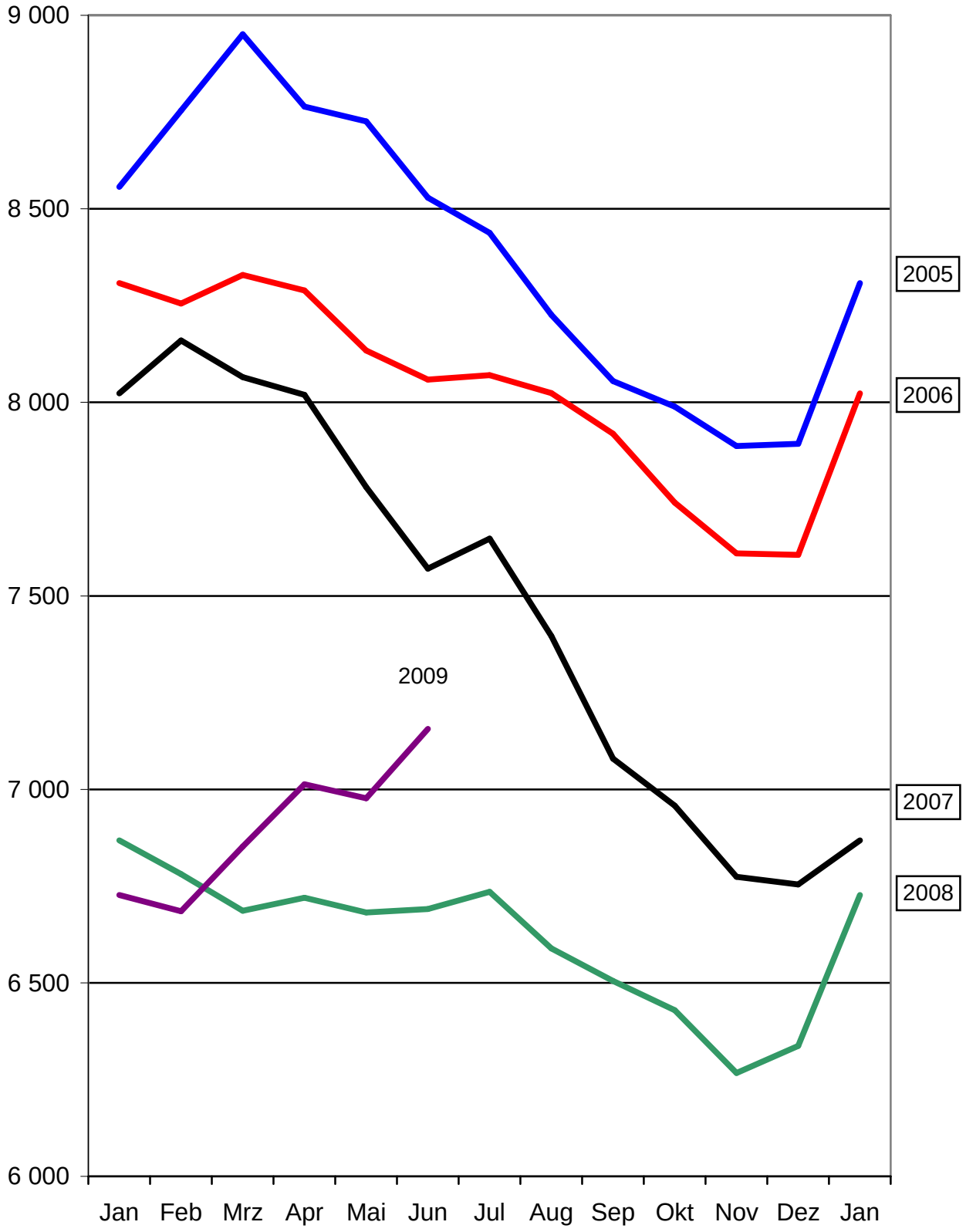
Entwicklung der Zahl der Arbeitslosen in der Stadt Neuss